

**BIURO PROJEKTÓW**

Spółka z o.o.

10-542 OLSZTYN, ul Dąbrowszczaków 39, tel./fax (0-89) 527-41-11 e-mail: biuro@now-eko.com.pl

Nazwa obiektu:

**BUDOWA DROGI ŁĄCZĄCEJ UL. GÓRNĄ SOŁTYSKĄ Z  
OBWODNICĄ MIASTA MRĄGOWO – ETAP II**

Adres:

Mrągowo

Inwestor:

Gmina Miasto Mrągowo, ul. Królewiecka 60A, 11-700 Mrągowo

Stadium dokumentacji:

Projekt budowlano - wykonawczy

Branża:

Opracowanie wielobranżowe

Rodzaj opracowania:

PROJEKT ZAGOSPODAROWANIA TERENU

Numery ewidencyjne  
działekObręb 10 Mrągowo**46/10; 46/11; 39/5; 40/1; 33/9; 43**Zespół autorski:

Projektant dróg:

**mgr inż. Mariusz Raszkiewicz**

upr. bud. Nr WAM/0129/POOD/10

Sprawdzający:

**mgr inż. Piotr Mazurowski**

upr. proj. Nr POOD/0078/POOD/08

Projektant sieci wod.- kan.  
i gazowej:**mgr inż. Anna Grodkiewicz**

upr. bud. Nr WAM/0118/POOS/08

Sprawdzający:

**mgr inż. Artur Grodkiewicz**

upr. bud. Nr WAM/0120/POOS/09

Projektant br. elektrycznej:

**mgr inż. Andrzej Szczepkowski**

upr. bud. nr 56/90/OL

Sprawdzający:

Członek Izby Inż. Budownictwa WAM/IS/0017/10

**tech. Zbigniew Duchliński**

upr. bud. Nr 303/94/OL

Członek Izby Inż. Budownictwa WAM/IE/0519/01

Nr umowy:

OPZ.271.12.13

Data wykonania:

wrzesień 2013r.

Nr tomu i egz.

**Tom 1.1 egz. nr**



**OŚWIADCZENIE O ZGODNOŚCI PROJEKTU ZAGOSPODAROWANIA TERENU Z  
OBOWIĄZUJĄCYMI PRZEPISAMI**

**OŚWIADCZENIE**

Na podstawie art. 20 ust. 4 ustawy z dnia 7 lipca 1994 r. – Prawo budowlane (jednolity tekst Dz. U. z 2006r. Nr 156, poz. 1118 z późniejszymi zmianami)

**OŚWIADCZAM**

że niniejsza dokumentacja techniczna jest kompletna i sporządzona zgodnie z obowiązującymi przepisami i zasadami wiedzy technicznej.

	<b>Imię i Nazwisko</b>	<b>Uprawnienia</b>	<b>Podpis</b>
<b>Projektant br. drogowej</b>	mgr inż. Mariusz Raszkiewicz	WAM/0129/POOD/10	
<b>Sprawdzający br. drogowej</b>	mgr inż. Piotr Mazurowski	POOD/0078/POOD/08	
<b>Projektant br. wod.-kan. i gazowej</b>	mgr inż. Anna Grodkiewicz	WAM/0118/POOS/08	
<b>Sprawdzający br. wod.-kan. i gazowej</b>	mgr inż. Artur Grodkiewicz	WAM/0120/POOS/09	
<b>Projektant br. elektrycznej</b>	mgr inż. Andrzej Szczepkowski	56/90/OL	
<b>Sprawdzający br. elektrycznej</b>	tech. Zbigniew Duchliński	303/94/OL	



## 2. KOPIE ZAŚWIADCZEŃ Z IZB BUDOWLANYCH ORAZ KOPIE DECYZJI O NADANIU UPRAWNIEŃ PROJEKTOWYCH



### Zaświadczenie

o numerze weryfikacyjnym:

WAM-PSB-8TJ-7XG \*

Pan Mariusz Raszkievicz o numerze ewidencyjnym WAM/BD/0043/11  
adres zamieszkania ul. Tęczowy Las 2 B / 77, 10-687 Olsztyn, Bartąg  
jest członkiem Warmińsko-Mazurskiej Okręgowej Izby Inżynierów Budownictwa i posiada  
wymagane ubezpieczenie od odpowiedzialności cywilnej.  
Niniejsze zaświadczenie jest ważne do dnia 2014-02-28.

Zaświadczenie zostało wygenerowane elektronicznie i opatrzone bezpiecznym podpisem elektronicznym  
weryfikowanym przy pomocy ważnego kwalifikowanego certyfikatu w dniu 2013-03-05 roku przez:

Piotr Narloch, Przewodniczący Rady Warmińsko-Mazurskiej Okręgowej Izby Inżynierów Budownictwa.

(Zgodnie art. 5 ust 2 ustawy z dnia 18 września 2001 r. o podpisie elektronicznym (Dz. U. 2001 Nr 130 poz. 1450) dane w postaci elektronicznej opatrzone bezpiecznym podpisem elektronicznym weryfikowanym przy pomocy ważnego kwalifikowanego certyfikatu są równoważne pod względem skutków prawnych dokumentom opatrzonym podpisami własnoręcznymi.)

\* Weryfikację poprawności danych w niniejszym zaświadczeniu można sprawdzić za pomocą numeru weryfikacyjnego zaświadczenia na stronie Polskiej Izby Inżynierów Budownictwa [www.piib.org.pl](http://www.piib.org.pl) lub kontaktując się z biurem właściwej Okręgowej Izby Inżynierów Budownictwa.



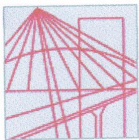

**WARMIŃSKO-MAZURSKA**  
**OKRĘGOWA IZBA INŻYNIERÓW BUDOWNICTWA**  
**OKRĘGOWA KOMISJA KWALIFIKACYJNA**  
10-532 Olsztyn, Plac Konsulatu Polskiego 1



WAM/OKK/U/125/2010

Olsztyn, dnia 15 grudnia 2010 r.

**DECYZJA**

Na podstawie art. 24 ust.1 pkt 2 ustawy z dnia 15 grudnia 2000 r. o samorządach zawodowych architektów, inżynierów budownictwa oraz urbanistów /Dz. U. z 2001 r. Nr 5 poz. 42, ze zm./, art. 12 ust. 3, art.13 ust.1 pkt 1, art. 14 ust. 1 pkt 2a ustawy z dnia 07 lipca 1994 r. Prawo budowlane /tekst jednolity Dz. U. z 2006 r. Nr 156, poz. 1118 ze zm./, § 6 pkt 1 i 2, § 11 ust. 1 pkt 1, § 15, § 18 ust. 1 pkt 1 i 2 rozporządzenia Ministra Transportu i Budownictwa z dnia 28 kwietnia 2006 r. w sprawie samodzielnych funkcji technicznych w budownictwie /Dz. U. z 2006 r. Nr 83 poz. 578 ze zm./ oraz art. 104 Kodeksu postępowania administracyjnego /t.j. Dz.U. z 2000 r. Nr 98, poz.1071 ze zm./

**Okręgowa Komisja Kwalifikacyjna**  
**nadaje**

**Panu MARIUSZOWI RASZKIEWICZOWI**  
magistrowi inżynierowi budownictwa  
ur. dnia 06 lipca 1983 r. w Dąbrowie Białostockiej

**UPRAWNIENIA BUDOWLANE**

**Nr ewid. WAM/ 0129/POOD/10**

**DO PROJEKTOWANIA BEZ OGRANICZEŃ**  
**W SPECJALNOŚCI DROGOWEJ**

**UZASADNIENIE**

W związku z uwzględnieniem w całości żądania strony, na podstawie art. 107 § 4 K.p.a. odstępuje się od uzasadnienia decyzji. Zakres nadanych uprawnień budowlanych wskazano na odwrocie decyzji.

**Pouczenie :**

1. Zgodnie z art. 12 ust. 7 w/w ustawy Prawo budowlane – podstawę do wykonywania samodzielnych funkcji technicznych w budownictwie stanowi wpis, w drodze decyzji, do centralnego rejestru Głównego Inspektora Nadzoru Budowlanego oraz wpis na listę członków właściwej izby samorządu zawodowego, potwierdzony zaświadczeniem wydanym przez tę izbę, z określonym w nim terminem ważności.
2. Od decyzji niniejszej służy odwołanie do Krajowej Komisji Kwalifikacyjnej Polskiej Izby Inżynierów Budownictwa w Warszawie, za pośrednictwem Okręgowej Komisji Kwalifikacyjnej Warmińsko-Mazurskiej Okręgowej Izby Inżynierów Budownictwa w Olsztynie, w terminie 14 dni od dnia jej doręczenia.



**Skład orzekający OKK:**

1. mgr inż. Zdzisław Binerowski
2. inż. Janusz Palmowski
3. mgr inż. Elżbieta Lasmanowicz



**Pan Mariusz Raszkiewicz upoważniony jest :**

- I.** Na podstawie art. 12 ust. 1 pkt 1, art. 13 ust. 4 ustawy Prawo budowlane, w specjalności drogowej, bez ograniczeń do:
- a) projektowania, sprawdzania projektów architektoniczno-budowlanych i sprawowania nadzoru autorskiego,
  - b) sprawowania kontroli technicznej utrzymania obiektów budowlanych.
- II.** Na podstawie **§ 15, § 18 ust. 1 pkt 1 i 2** rozporządzenia Ministra Transportu i Budownictwa z dnia 28 kwietnia 2006 r. w sprawie samodzielnych funkcji technicznych w budownictwie /Dz. U. z 2006 r. Nr 83 poz. 578 ze zm./ uprawnienia niniejsze uprawniają **w specjalności drogowej** bez ograniczeń do :
- 1) projektowania obiektu budowlanego, takiego jak :
    - a) droga, w rozumieniu przepisów o drogach publicznych, z wyłączeniem drogowych obiektów inżynierskich oprócz przepustów,
    - b) droga dla ruchu i postoju statków powietrznych oraz przepust,
  - 2) sporządzania projektu zagospodarowania działki lub terenu, w zakresie specjalności niniejszych uprawnień.

Otrzymuje:

- 1. Pan Mariusz Raszkiewicz  
10-698 Olsztyn, ul. Złota 19/70
- 2. Okręgowa Rada Izby
- 3. Główny Inspektor Nadzoru Budowlanego
- 4. a/a

**PRZEWODNICZĄCY**  
OKRĘGOWEJ KOMISJI KWALIFIKACYJNEJ

*mgr inż. Zdzisław Bijnerowski*

Olsztyn, dnia 15 grudnia 2010 r.





P O L S K A  
I Z B A  
I N Ż Y N I E R Ó W  
B U D O W N I C T W A

### Zaświadczenie

o numerze weryfikacyjnym:

POM-CPC-FMM-8TM \*

Pan Piotr Paweł Mazurowski o numerze ewidencyjnym POM/BD/0387/08

adres zamieszkania ul. Staropolska 37, 80-180 Kowale

jest członkiem Pomorskiej Okręgowej Izby Inżynierów Budownictwa i posiada wymagane ubezpieczenie od odpowiedzialności cywilnej.

Niniejsze zaświadczenie jest ważne do dnia 2014-08-31.

Zaświadczenie zostało wygenerowane elektronicznie i opatrzone bezpiecznym podpisem elektronicznym weryfikowanym przy pomocy ważnego kwalifikowanego certyfikatu w dniu 2013-09-03 roku przez:

Ryszard Kolasa, Przewodniczący Rady Pomorskiej Okręgowej Izby Inżynierów Budownictwa.

(Zgodnie art. 5 ust 2 ustawy z dnia 18 września 2001 r. o podpisie elektronicznym (Dz. U. 2001 Nr 130 poz. 1450) dane w postaci elektronicznej opatrzone bezpiecznym podpisem elektronicznym weryfikowanym przy pomocy ważnego kwalifikowanego certyfikatu są równoważne pod względem skutków prawnych dokumentom opatrzonym podpisami własnoręcznymi.)

\* Weryfikację poprawności danych w niniejszym zaświadczeniu można sprawdzić za pomocą numeru weryfikacyjnego zaświadczenia na stronie Polskiej Izby Inżynierów Budownictwa [www.piib.org.pl](http://www.piib.org.pl) lub kontaktując się z biurem właściwej Okręgowej Izby Inżynierów Budownictwa.

Strona 1 z 1  
Data: 2013-09-03 10:00:00  
Użytkownik: Ryszard Kolasa



POMORSKA OKRĘGOWA  
IZBA INŻYNIERÓW BUDOWNICTWA  
80-840 Gdańsk, ul. Świętojańska 43/44  
(3) Tel. (0-58) 324-89-77  
Fax (0-58) 301-44-98

Gdańsk, dnia 10 czerwca 2008 r.

syg. akt 81/POM/OKK/08

## DECYZJA

Na podstawie art. 24 ust.1 pkt 2 ustawy z dnia 15 grudnia 2000 r. o samorządach zawodowych architektów, inżynierów budownictwa oraz urbanistów /Dz.U. z 2001 r. Nr 5 poz. 42, ze zm./, art. 12 ust. 3, art.13 ust.1 pkt 1, art. 14 ust. 1 pkt 2a ustawy z dnia 07 lipca 1994 r. Prawo budowlane /tekst jednolity Dz. U. z 2006 r. Nr 156, poz. 1118/, § 6 pkt 1 i 2, § 11 ust. 1 pkt 1, § 15, § 18 ust. 1 pkt 1 i 2 rozporządzenia Ministra Transportu i Budownictwa z dnia 28 kwietnia 2006 r. w sprawie samodzielnych funkcji technicznych w budownictwie /Dz. U. z 2006 r. Nr 83 poz. 578, ze zm./ oraz art. 104 Kodeksu postępowania administracyjnego /t.j. Dz.U. z 2000 r. Nr 98, poz.1071 ze zm./

**Okręgowa Komisja Kwalifikacyjna**  
stwierdza, że:

**Pan PIOTR PAWEŁ MAZUROWSKI**  
magister inżynier  
urodzony dnia 08.11.1973 r. w Sieradzu

uzyskał  
**UPRAWNIENIA BUDOWLANE**  
numer ewidencyjny: **POM/0078/POOD/08**

**do projektowania bez ograniczeń w specjalności drogowej**

## UZASADNIENIE

W związku z uwzględnieniem w całości żądania strony, na podstawie art. 107 § 4 K.p.a. odstępuje się od uzasadnienia decyzji. Zakres nadanych uprawnień budowlanych wskazano na odwrocie decyzji.

### Pouczenie

Od niniejszej decyzji służy odwołanie do Krajowej Komisji Kwalifikacyjnej Polskiej Izby Inżynierów Budownictwa w Warszawie, za pośrednictwem Pomorskiej Okręgowej Izby Inżynierów Budownictwa w terminie 14 dni od daty jej doręczenia.

Skład orzekający Okręgowej Komisji Kwalifikacyjnej:



**PRZEWODNICZĄCY**  
Okręgowej Komisji Kwalifikacyjnej

Ryszard Kolasa

**WICEPRZEWODNICZĄCY**  
Okręgowej Komisji Kwalifikacyjnej

Leszek Niedostatkiewicz

**CZŁONEK**  
Okręgowej Komisji Kwalifikacyjnej

Ziemowit Suligowski

### Otrzymują:

1. Pan Piotr Paweł Mazurowski  
80-180 Kowale, ul. Staropolska 37
2. Okręgowa Rada Izby
3. Główny Inspektor Nadzoru Budowlanego
4. a/a



**Pan Piotr Paweł Mazurowski upoważniony jest do:**

- I.** Na podstawie art. 12 ust.1 pkt 1 i 2, art. 13 ust. 4 ustawy Prawo budowlane, w specjalności drogowej, bez ograniczeń do:
- a) projektowania, sprawdzania projektów architektoniczno-budowlanych i sprawowania nadzoru autorskiego,
  - b) sprawowania kontroli technicznej utrzymania obiektów budowlanych.
- II.** Na podstawie § 18 ust. 1 pkt 1 i 2 powołanego na wstępie rozporządzenia Ministra Transportu i Budownictwa z dnia 28 kwietnia 2006 r. w sprawie samodzielnych funkcji technicznych w budownictwie /Dz. U. z 2006 r. Nr 83 poz. 578, ze zm./, uprawnienia niniejsze uprawniają do projektowania obiektu budowlanego związanego z obiektem budowlanym, takim jak:
- a) droga, w rozumieniu przepisów o drogach publicznych, z wyłączeniem drogowych obiektów inżynierskich oprócz przepustów;
  - b) droga dla ruchu i postoju statków powietrznych oraz przepust.
- III.** Na podstawie § 15 w/w rozporządzenia, niniejsze uprawnienia do projektowania w specjalności drogowej uprawniają do sporządzania projektu zagospodarowania działki lub terenu, w zakresie tej specjalności.





Olsztyn 20 grudnia 2012  
( data )

## Zaświadczenie nr 4868 / 2012

Pan/Pani **Anna Beata Grodkiewicz**

miejsce zamieszkania **ul. Wilczyńskiego 6 A/14**  
**10-686 Olsztyn**

jest członkiem Warmińsko – Mazurskiej

Okręgowej Izby Inżynierów Budownictwa o numerze

ewidencyjnym WAM / **IS/0025/09**

i posiada wymagane ubezpieczenie od odpowiedzialności cywilnej.

Niniejsze zaświadczenie jest ważne

od dnia **2013-02-01** do dnia **2014-01-31**

PRZEWODNICZĄCY  
Warmińsko-Mazurskiej Okręgowej Izby  
Inżynierów Budownictwa

*mgr inż. Piotr Narloch*

Podstawa prawna: art. 12 ust. 7 ustawy z dnia 7 lipca 1994 r. Prawo budowlane  
(t.j. Dz.U. z 2006 r. Nr 156 poz. 1118 z zm.)



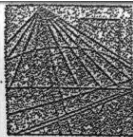

**WARMIŃSKO-MAZURSKA**  
**OKRĘGOWA IZBA INŻYNIERÓW BUDOWNICTWA**  
**OKRĘGOWA KOMISJA KWALIFIKACYJNA**  
10-532 Olsztyn, Plac Konsulatu Polskiego 1

WAM/OKK/U/118/08

Olsztyn, dnia 10 grudnia 2008 r.

**DECYZJA**

Na podstawie art. 24 ust.1 pkt 2 ustawy z dnia 15 grudnia 2000 r. o samorządach zawodowych architektów, inżynierów budownictwa oraz urbanistów /Dz.U. z 2001 r. Nr 5 poz. 42, ze zm./, art. 12 ust. 3, art.13 ust. 1 pkt 1, art. 14 ust. 1 pkt 4 ustawy z dnia 07 lipca 1994 r. Prawo budowlane /tekst jednolity Dz. U. z.2006 r. Nr 156, poz. 1118 ze zm./, § 6 pkt 1 i 2, § 11 ust.1 pkt 1, § 15, § 23 ust. 1 rozporządzenia Ministra Transportu i Budownictwa z dnia 28 kwietnia 2006 r. w sprawie samodzielnych funkcji technicznych w budownictwie /Dz. U. z 2006 r. Nr 83 poz. 578 ze zm./ oraz art. 104 Kodeksu postępowania administracyjnego /t.j. Dz.U. z 2000 r. Nr 98, poz.1071 ze zm./

**Okręgowa Komisja Kwalifikacyjna**  
**nadaje**

**Pani ANNIE BEACHE GRODKIEWICZ**  
magister inżynier inżynierii środowiska  
ur. dnia 01 lutego 1978 r. w Kętrzynie

**UPRAWNIENIA BUDOWLANE**

Nr ewid. WAM/0118/POOS/08

**DO PROJEKTOWANIA**  
**BEZ OGRANICZEŃ**

w specjalności instalacyjnej

w zakresie sieci, instalacji i urządzeń ciepłych, wentylacyjnych, gazowych,  
wodociągowych i kanalizacyjnych.

**UZASADNIENIE**

W związku z uwzględnieniem w całości zażądania strony, na podstawie art. 107 § 4 K.p.a. odstępuje się od uzasadnienia decyzji. Zakres nadanych uprawnień budowlanych wskazano na odwrocie decyzji.

Połączenie :

1. Zgodnie z art. 12 ust. 7 w/w ustawy Prawo budowlane – podstawę do wykonywania samodzielnych funkcji technicznych w budownictwie stanowi wpis, w drodze decyzji, do centralnego rejestru Głównego Inspektora Nadzoru Budowlanego oraz wpis na listę członków właściwej izby samorządu zawodowego, potwierdzony zaświadczeniem wydanym przez tę izbę, z określonym w nim terminem ważności.
2. Od decyzji niniejszej służy odwołanie do Krajowej Komisji Kwalifikacyjnej Polskiej Izby Inżynierów Budownictwa w Warszawie, za pośrednictwem Okręgowej Komisji Kwalifikacyjnej Warmińsko-Mazurskiej Okręgowej Izby Inżynierów Budownictwa w Olsztynie, w terminie 14 dni od dnia jej doręczenia.



**Skład orzekający OKK:**

1. mgr inż. Andrzej Stasiorowski
2. mgr inż. Elżbieta Lasmanowicz
3. mgr inż. Sylwester Rączkiewicz



Pani Anna Beata Grodkiewicz upoważniona jest :

- I. Na podstawie art.12 ust.1 pkt 1, art. 13 ust. 4 ustawy Prawo budowlane, w specjalności instalacyjnej w zakresie sieci, instalacji i urządzeń cieplnych, wentylacyjnych, gazowych, wodociagowych i kanalizacyjnych, bez ograniczeń do:
  - a) projektowania, sprawdzania projektów architektoniczno-budowlanych i sprawowania nadzoru autorskiego,
  - b) sprawowania kontroli technicznej utrzymania obiektów budowlanych z zastrzeżeniem art. 62 ust. 5 ustawy.
- II. Na podstawie § 23 ust. 1 rozporządzenia Ministra Transportu i Budownictwa z dnia 28 kwietnia 2006 r. w sprawie samodzielnych funkcji technicznych w budownictwie /Dz. U. z 2006 r. Nr 83 poz. 578 ze zm./ uprawnienia niniejsze uprawniają do projektowania obiektów budowlanych, takich jak : sieci i instalacje cieplne, wentylacyjne, gazowe, wodociagowe i kanalizacyjne, z doborem właściwych urządzeń w projekcie budowlanym.
- III. Na podstawie § 15 w/w rozporządzenia, uprawnienia budowlane do projektowania w odpowiedniej specjalności uprawniają do sporządzania projektu zagospodarowania działki lub terenu, w zakresie danej specjalności.

Otrzymuje:

1. Pani Anna Beata Grodkiewicz  
10-686 Olsztyn, ul. Wilczyńskiego 6a/14
2. Okręgowa Rada Izby
3. Główny Inspektor Nadzoru Budowlanego
4. a/a

PRZEWODNICZĄCY  
OKRĘGOWEJ KOMISJI KWALIFIKACYJNEJ

mgr inż. Andrzej Stasiorowski





Olsztyn 17 grudnia 2012  
( data )

## Zaświadczenie nr 4676 / 2012

Pan/Pani **Artur Dawid Grodkiewicz**

miejsce zamieszkania **ul. Wilczyńskiego 6 A /14**  
**10-686 Olsztyn**

jest członkiem **Warmińsko – Mazurskiej**

**Okręgowej Izby Inżynierów Budownictwa o numerze**

**ewidencyjnym WAM / IS/0017/10**

**i posiada wymagane ubezpieczenie od odpowiedzialności cywilnej.**

**Niniejsze zaświadczenie jest ważne**

**od dnia 2013-02-01 do dnia 2014-01-31**

**PRZEWODNICZĄCY**  
**Warmińsko-Mazurskiej Okręgowej Izby**  
**Inżynierów Budownictwa**

*mgr inż. Piotr Nartoch*

Podstawa prawna: art. 12 ust. 7 ustawy z dnia 7 lipca 1994 r. Prawo budowlane  
(t.j. Dz.U. z 2006 r. Nr 156 poz. 1118 z zm.)

W-MOIIB  
10-532 Olsztyn, pl: Konsulatu Polskiego 1  
tel./fax (089) 527 72 02  
Warmińsko-Mazurska Okręgowa Izba Inżynierów Budownictwa



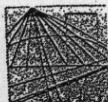

# WARMIŃSKO-MAZURSKA OKRĘGOWA IZBA INŻYNIERÓW BUDOWNICTWA



WAM/OKK/U/115/09

Olsztyn, dnia 15 grudnia 2009 r.

## DECYZJA

Na podstawie art. 24 ust.1 pkt 2 ustawy z dnia 15 grudnia 2000 r. o samorządach zawodowych architektów, inżynierów budownictwa oraz urbanistów /Dz.U. z 2001 r. Nr 5 poz. 42, ze zm./, art. 12 ust. 3, art.13 ust. 1 pkt 1, art. 14 ust. 1 pkt 4 ustawy z dnia 07 lipca 1994 r. Prawo budowlane /tekst jednolity Dz. U. z 2006 r. Nr 156, poz. 1118 ze zm./, § 6 pkt 1 i 2, § 11 ust.1 pkt 1, § 15, § 23 ust. 1 rozporządzenia Ministra Transportu i Budownictwa z dnia 28 kwietnia 2006 r. w sprawie samodzielnych funkcji technicznych w budownictwie /Dz. U. z 2006 r. Nr 83 poz. 578 ze zm./ oraz art. 104 Kodeksu postępowania administracyjnego /t.j. Dz.U. z 2000 r. Nr 98, poz.1071 ze zm./

**Okręgowa Komisja Kwalifikacyjna  
nada**

**Panu ARTUROWI DAWIDOWI GRODKIEWICZOWI**  
magistrowi inżynierowi inżynierii środowiska  
ur. dnia 05 listopada 1978 r. w Płocku

**UPRAWNIENIA BUDOWLANE**

Nr ewid. WAM/ 0120/POOS/09

**DO PROJEKTOWANIA  
BEZ OGRANICZEŃ**

w specjalności instalacyjnej

w zakresie sieci, instalacji i urządzeń cieplnych, wentylacyjnych, gazowych,  
wodociągowych i kanalizacyjnych.

## UZASADNIENIE

W związku z uwzględnieniem w całości żądania strony, na podstawie art. 107 § 4 K.p.a. odstępuje się od uzasadnienia decyzji. Zakres nadanych uprawnień budowlanych wskazano na odwołanie decyzji.

### Powinno być:

1. Zgodnie z art. 12 ust. 7 w/w ustawy Prawo budowlane – podstawę do wykonywania samodzielnych funkcji technicznych w budownictwie stanowi wpis, w drodze decyzji, do centralnego rejestru Głównego Inspektora Nadzoru Budowlanego oraz wpis na listę członków właściwej izby samorządu zawodowego, potwierdzony zaświadczeniem wydanym przez tę izbę, z określonym w nim terminem ważności.
2. Od decyzji niniejszej służy odwołanie do Krajowej Komisji Kwalifikacyjnej Polskiej Izby Inżynierów Budownictwa w Warszawie, za pośrednictwem Okręgowej Komisji Kwalifikacyjnej Warmińsko-Mazurskiej Okręgowej Izby Inżynierów Budownictwa w Olsztynie, w terminie 14 dni od dnia jej doręczenia.



**Skład orzekający OKK:**

1. mgr inż. Andrzej Stasiowski
2. inż. Jannusz Palmowski
3. mgr inż. Bogumił Wierzbicki

*Bogumił Wierzbicki*



Pan Artur Dawid Grodkiewicz upoważniony jest:

I. Na podstawie art.12 ust.1 pkt 1, art. 13 ust. 4 ustawy Prawo budowlane, w specjalności instalacyjnej w zakresie sieci, instalacji i urządzeń cieplnych, wentylacyjnych, gazowych, wodociagowych i kanalizacyjnych, bez ograniczeń do:

- a) projektowania, sprawdzania projektów architektoniczno-budowlanych i sprawowania nadzoru autorskiego,
- b) sprawowania kontroli technicznej utrzymania obiektów budowlanych.

II. Na podstawie § 15 i § 23 ust. 1 rozporządzenia Ministra Transportu i Budownictwa z dnia 28 kwietnia 2006 r. w sprawie samodzielnych funkcji technicznych w budownictwie /Dz. U. z 2006 r. Nr 83 poz. 578 ze zm./ uprawnienia niniejsze uprawniają do:

- 1) sporządzania projektu zagospodarowania działki lub terenu, w zakresie specjalności niniejszych uprawnień,
- 2) projektowania obiektów budowlanych, takich jak: sieci i instalacje ciepłe, wentylacyjne, gazowe, wodociagowe i kanalizacyjne, z doborem właściwych urządzeń w projekcie budowlanym.

Otrzymuje:

- 1. Pan Artur Dawid Grodkiewicz  
10-686 Olsztyn, ul. Wilczyńskiego 6A/14
- 2. Okręgowa Rada Izby
- 3. Główny Inspektor Nadzoru Budowlanego
- 4. a/a

PRZEWODNICZĄCY  
OKRĘGOWEJ KOMISJI KWALIFIKACYJNEJ

mgr inż. Andrzej Stasiągowski

Olsztyn, dnia 15 grudnia 2009 r.



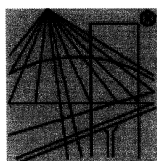

P O L S K A  
I Z B A  
I N Ż Y N I E R Ó W  
B U D O W N I C T W A

### Zaświadczenie

o numerze weryfikacyjnym:

WAM-QGX-79G-9SD \*

Pan Andrzej Szczepkowski o numerze ewidencyjnym WAM/IE/2620/01

adres zamieszkania ul.Dworcowa 29/2, 10-437 Olsztyn

jest członkiem Warmińsko-Mazurskiej Okręgowej Izby Inżynierów Budownictwa i posiada  
wymagane ubezpieczenie od odpowiedzialności cywilnej.

Niniejsze zaświadczenie jest ważne do dnia 2013-12-31.

Zaświadczenie zostało wygenerowane elektronicznie i opatrzone bezpiecznym podpisem elektronicznym  
weryfikowanym przy pomocy ważnego kwalifikowanego certyfikatu w dniu 2012-12-18 roku przez:

Piotr Narloch, Przewodniczący Rady Warmińsko-Mazurskiej Okręgowej Izby Inżynierów Budownictwa.

(Zgodnie art. 5 ust 2 ustawy z dnia 18 września 2001 r. o podpisie elektronicznym (Dz. U. 2001 Nr 130 poz. 1450) dane w postaci  
elektronicznej opatrzone bezpiecznym podpisem elektronicznym weryfikowanym przy pomocy ważnego kwalifikowanego certyfikatu są  
równoważne pod względem skutków prawnych dokumentom opatrzonym podpisami własnoręcznymi.)

\* Weryfikację poprawności danych w niniejszym zaświadczeniu można sprawdzić za pomocą numeru weryfikacyjnego zaświadczenia na  
stronie Polskiej Izby Inżynierów Budownictwa [www.piib.org.pl](http://www.piib.org.pl) lub kontaktując się z biurem właściwej Okręgowej Izby Inżynierów  
Budownictwa.





URZĄD WOJEWÓDZKI  
w Olsztynie  
Wydział Gospodarki  
Energetyki i Budownictwa  
0514312  
(pieczęć)

Olsztyn 1990-03-26.  
dnia 19 r.

Nr 56/90/OL

**DECYZJA O STWIERDZENIU PRZYGOTOWANIA ZAWODOWEGO**  
do pełnienia samodzielnych funkcji technicznych w budownictwie

Na podstawie § 2 ust. 1 pkt 1, § 5 ust. 1 i § 13 ust. 1 pkt 4 lit. d  
§ 7

rozporządzenia Ministra Gospodarki Terenowej i Ochrony Środowiska z dnia 20 lutego 1975 r. w sprawie samodzielnych funkcji technicznych w budownictwie (Dz. Ustaw Nr 8, poz. 46) stwierdza się, że

Obywatel/ka: Andrzej SZCZEPKOWSKI

magister inżynier elektryk

(tytuł naukowy - zawodowy)  
urodzony(a) dnia 6 maja 1955 r. w Olsztynie

posiada przygotowanie zawodowe upoważniające do wykonywania samodzielnej funkcji  
projektanta oraz kierownika budowy i robót

(rodzaj funkcji)  
w specjalności instalacyjno - inżynierskiej

(rodzaj specjalności techniczno-budowlanej)  
w zakresie sieci i instalacji elektrycznych

(specjalizacja zawodowa)



Obywatel Andrzej Szczepkowski jest upoważniony do:

1. Sporządzania projektów instalacji elektrycznych, napowietrznych i kablowych linii energetycznych, stacji i urządzeń elektroenergetycznych.
2. Kierowania, nadzorowania i kontrolowania budowy i robót, kierowania i kontrolowania wytwarzania konstrukcyjnych elementów instalacji i sieci oraz oceniania i badania, stanu technicznego w zakresie instalacji elektrycznych, napowietrznych i kablowych linii energetycznych, stacji i urządzeń elektroenergetycznych.

Od niniejszego decyzji skłama podatkowa do Ministerstwa Gospodarki Przestrzennej i Budownictwa w terminie 14 dni od daty otrzymania, za pośrednictwem tut. Wydziału.

DYREKTOR WYDZIAŁU

4/2

10.10.1984

Pobrano opłatę skarbową  
w wyś. 3000.- zł.





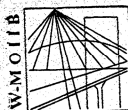

P O L S K A  
I Z B A  
INŻYNIERÓW  
BUDOWNICTWA

Olsztyn 10 stycznia 2013  
( data )

## Zaświadczenie nr 336 / 2013

**Zbigniew Duchliński**  
Pan/Pani

miejsce zamieszkania **ul. Brzozowa 5**  
**11-010 Barczewo-Wójtowo**

jest członkiem Warmińsko – Mazurskiej

Okręgowej Izby Inżynierów Budownictwa o numerze

ewidencyjnym WAM / **IE/0519/01**

i posiada wymagane ubezpieczenie od odpowiedzialności cywilnej.

Niniejsze zaświadczenie jest ważne

od dnia **2013-01-01** do dnia **2013-12-31**

PRZEWODNICZĄCY  
Warmińsko-Mazurskiej Okręgowej Izby  
Inżynierów Budownictwa

*mgr inż. Piotr Narloch*

Podstawa prawna: art. 12 ust. 7 ustawy z dnia 7 lipca 1994 r. Prawo budowlane  
(t.j. Dz.U. z 2006 r. Nr 156 poz. 1118 z zm.)

W-M O I I B  
10-532 Olsztyn, pl. Konsulatu Polskiego 1  
tel./fax (089) 527 72 02  
Warmińsko-Mazurska Okręgowa Izba Inżynierów Budownictwa



Urząd Wojewódzki  
Olsztyn  
(inaczej)

Olsztyn, dnia 12.12. 1994 r.

Nr 303/94/OL

**DECYZJA O STWIERDZENIU PRZYGOTOWANIA ZAWODOWEGO**  
do pełnienia samodzielnych funkcji technicznych w budownictwie

Na podstawie § 2 ust. 2 pkt 2, § 5 ust. 2, § 7 i § 13 ust. 1 pkt 4 lit. d

rozporządzenia Ministra Gospodarki Terenowej i Ochrony Środowiska z dnia 20 lutego 1973 r. w sprawie samodzielnych funkcji technicznych w budownictwie (Dz. Urzęd. Nr 8, poz. 40) stwierdza się, że

obywatel(ka) Zbigniew Duchliński  
(imie i nazwisko)

technik energetyk

(tytuł naukowy - zawodowy)

urodzony(a) dnia 8 lipca 1949 r. w Olsztynie

posiada przygotowanie zawodowe upoważniające do wykonywania samodzielnej funkcji  
projektanta oraz kierownika budowy i robót

(rodzaj funkcji)

w specjalności instalacyjno - inżynieryjnej  
(rodzaj specjalności techniczno-budowlanej)

w zakresie sieci elektrycznych

(specjalizacja zawodowa)

Poligrafika 11-cy, z. 2539, n. 1000



P a n . Zbigniew Duchliński upoważniony jest do :

- 1/ sporządzania projektów napowietrznych i kablowych linii energetycznych, stacji i urządzeń elektroenergetycznych - o powszechnie znanych rozwiązaniach konstrukcyjnych i schematach technicznych,
- 2/ kierowania, nadzorowania i kontrolowania budowy i robót, kierowania i kontrolowania wytwarzania konstrukcyjnych elementów sieci oraz oceniania i badania stanu technicznego w zakresie napowietrznych i kablowych linii energetycznych, stacji i urządzeń elektroenergetycznych - o powszechnie znanych rozwiązaniach konstrukcyjnych.

Od decyzji niniejszej służy odwołanie do Ministra Gospodarki Przestrzennej i Budownictwa w terminie 14 dni od daty otrzymania decyzji, za pośrednictwem Wojewody Olsztyńskiego.

Pobrano i skasowano  
opłatę skarbową  
w wys. 30 tys. zł.



Janusz Pajdak  
Z-ca Wójta  
Urzędu Urbanistycznego, Architektonicznego  
i Nadzoru Budowlanego



**Spis treści**  
**Opis techniczny do projektu zagospodarowania terenu**

<b>1</b>	<b>DANE OGÓLNE.....</b>	<b>22</b>
1.1	Podstawa opracowania. ....	22
1.2	Zakres opracowania.....	22
<b>2</b>	<b>ISTNIEJĄCE ZAGOSPODAROWANIE TERENU .....</b>	<b>22</b>
<b>3</b>	<b>WARUNKI GRUNTOWO - WODNE .....</b>	<b>23</b>
<b>4</b>	<b>PROJEKTOWANE ZAGOSPODAROWANIE TERENU .....</b>	<b>24</b>
4.1	Branża drogowa.....	24
4.2	Branża sanitarna.....	24
4.3	Branża elektroenergetyczna.....	25
4.4	Branża zieleni.....	25
<b>5</b>	<b>OBIEKTY PODLEGAJĄCE OCHRONIE KONSERWATORA ZABYTKÓW .....</b>	<b>25</b>
<b>6</b>	<b>SKRÓCONE WYPISY Z EWIDENCJI GRUNTÓW.....</b>	<b>26</b>
<b>7</b>	<b>DECYZJE, UZGODNIENIA, OPINIE.....</b>	<b>30</b>
<b>8</b>	<b>CZEŚĆ GRAFICZNA.....</b>	<b>.....</b>
8.1	Rysunek nr 1.1: Plan orientacyjny.....	.....
8.2	Rysunek nr 2.1: Plan Zagospodarowania Terenu - skala 1:500 .....	.....



***Budowa drogi łączącej ul. Górną Sołtyską z Zachodnią Obwodnicą Miasta Mrągowo – Etap II***

## **1 DANE OGÓLNE**

### **1.1 Podstawa opracowania.**

- Umowa nr OPZ.271.12.2013 z dnia 1.07.2013 r. zawarta pomiędzy Gminą Miasto Mrągowo , a NOW-EKO Biuro Projektów Sp. z o.o. w Olsztynie
- Mapa do celów projektowych
- Miejscowy plan zagospodarowanie przestrzennego
- Wizja lokalna w terenie;
- Obowiązujące przepisy i zarządzenia;
- Opinia geotechniczna

### **1.2 Zakres opracowania.**

Projekt obejmuje infrastrukturę drogową w zakresie drogi łączącej ulicę Górną Sołtyską z Zachodnią Obwodnicą Miasta Mrągowo wraz z:

- budową/przebudową sieci deszczowej
- budową/przebudową sieci sanitarnej
- budową/przebudową sieci elektroenergetycznej
- budową oświetlenia drogowego
- gospodarką zieleni
- rozbiórką istniejącej jezdni

## **2 ISTNIEJĄCE ZAGOSPODAROWANIE TERENU**

Omawiany teren leży w zachodniej części miasta Mrągowo. Obecnie ulica łącząca ul. Górną Sołtyską z z Zachodnią Obwodnicą Miasta Mrągowo jest drogą o nawierzchni bitumicznej i przekroju szlakowym. Szerokość jezdni wynosi około 6 metrów. Stan nawierzchni jest bardzo zły, jedynie w obrębie skrzyżowania z ul. Górną Sołtyską stan nawierzchni jest dobry. Na omawianym terenie znajdują się następujące sieci uzbrojenia terenu:

- kanalizacja deszczowa



- kanalizacja sanitarna
- wodociąg
- linie elektroenergetyczne
- linie teletechniczne

### **3 WARUNKI GRUNTOWO - WODNE**

Dokumentacja badań podłoża gruntowego została wykonana przez Firmę Geologiczną GEOXX w Olsztynie w lipcu 2013 r.

Dla potrzeb niniejszego zadania wykonano 4 otwory wiertnicze o głębokości 3,0 m p.p.t. oraz 1 sondowanie dynamiczne typu DPL o głębokości 2,5 mb.

Wykonanymi wierceniami na badanym terenie stwierdzono występowanie holocenijskich nasypów niekontrolowanych (nN) oraz plejstocenijskich gruntów wodnolodowcowych (fgQp4).

Nawiercone na obszarze badań grunty zaliczono do dwóch warstw geologicznych:

- Holocenijskie nasypy niekontrolowane (nN) reprezentują niespoiste piaski drobnoziarniste humusowe, piaski drobnoziarniste przewarstwione piaskami drobnoziarnistymi humusowymi, piaski drobnoziarniste z domieszkami korzeni, warstwa geologiczna I

- Plejstocenijskie grunty wodnolodowcowe (fgQp4) reprezentują grunty spoiste pyły, pyły przewarstwione piaskami drobnoziarnistymi na pograniczu piaskami pylastymi, gliny pylaste na pograniczu pyłami oraz grunty tj. niespoiste piaski drobnoziarniste, piaski drobnoziarniste przewarstwione piaskami średnioziarnistymi, piaski pylaste, piaski drobnoziarniste przewarstwione piaskami średnioziarnistymi z domieszkami żwirów oraz piaski średnioziarniste z domieszką żwiru, warstwa geologiczna II.

Do głębokości prowadzonego rozpoznania nie nawiercono wód gruntowych.

Przedstawiony obraz warunków wodnych pochodzi z okresu polowych badań geotechnicznych. W zależności od opadów atmosferycznych i wiosennych roztopów poziom lustra wody gruntowej w miejscu badań może ulegać cyklicznym wahaniom szacunkowo o ok. 0,5 m.

Dla rejonu Mrągowa strefa przemarzania hz wynosi wg normy PN-81/B-03020 1,2 m p.p.t.

Zgodnie z Rozporządzeniem Ministra Transportu i Gospodarki Morskiej dnia 2 marca 1999r. w sprawie warunków technicznych, jakim powinny odpowiadać drogi publiczne i ich usytuowanie (Dz. U. Nr 43 z dnia 14 maja 1999 roku) stwierdza się, że warunki wodne na badanym terenie są dobre.



Dla stwierdzonych warunków wodnych określono następujące grupy nośności: G1 – obejmująca jakościowo niewysadzinowe warstwy podłoża gruntowego w postaci gruntów pochodzenia wodnolodowcowego i nasypowego, składające się z gruntów niespoistych.

Dokładniejszy opis warunków gruntowo – wodnych znajduje się w opracowaniu geologicznym wyszczególnionym we wstępie.

## **4 PROJEKTOWANE ZAGOSPODAROWANIE TERENU**

### **4.1 Branża drogowa**

Zaprojektowano ulicę łączącą Górną Sołtyską z Zachodnią Obwodnicą Miasta Mrągowo długości 406 metrów o następujących parametrach:

- klasa drogi: L
- przekrój poprzeczny: 1x2, uliczny
- prędkość projektowana –  $V_p = 30\text{km/h}$
- przyjęta kategoria ruchu KR3
- szerokość pasa ruchu wynosi 3,00m
- nawierzchnia jezdni projektowanej drogi oraz skrzyżowań: bitumiczna
- szerokość chodników od 1,5 do 2,0m (nawierzchnia z betonowej kostki brukowej)
- szerokość ścieżki rowerowej 2,50m (nawierzchnia z betonowej kostki brukowej bezfazowej)
- szerokość opaski 0,5m

oraz remont nawierzchni przedmiotowej ulicy w obrębie działki nr 10-46/11 (do krawędzi jezdni ulicy Górnej Sołtyskiej) polegający na wymianie nawierzchni i krawężników z zachowaniem obecnej geometrii i spadków.

### **4.2 Branża sanitarna**

- Sieć kanalizacji deszczowej zostanie włączona do kanalizacji deszczowej projektowanej w II etapie. Do czasu wykonania podłączenia sieci kanalizacji deszczowej do odbiornika w II etapie projektowana sieć kanalizacji deszczowej nie może funkcjonować. Zaprojektowano sieć kanalizacji deszczowej z rur kanalizacyjnych kielichowych PE dwuściennych z gładką ścianką zewnętrzną i wewnętrzną SN8 łączonych na uszczelki
- ~~• Sieć kanalizacji sanitarnej zostanie włączona do kanalizacji sanitarnej projektowanej w II etapie. Do czasu wykonania podłączenia sieci kanalizacji sanitarnej do odbiornika w II etapie projektowana sieć kanalizacji sanitarnej nie może funkcjonować.~~



#### 4.3 Branża elektroenergetyczna

Opracowanie obejmuje projekt oświetlenia nowoprojektowanego odcinka ulicy łączącej ul. Górną Sołtyską z obwodnicą w Mrągowie, oraz przebudowy istniejących napowietrznych linii energetycznych SN, w celu przystosowania ich parametrów do skrzyżowania z projektowaną ulicą.

Projektowane oświetlenie będzie stanowiło odgałęzienie z istniejącej linii oświetleniowej zasilonej z istniejącej szafki oświetlenia ulicznego SO-26 zlokalizowanej przy ul. Okulickiego.

Dla potrzeb oświetlenia ulicy, zastosowano słupy cylindryczne, aluminiowe, o wysokości 8 m. Wszystkie słupy są proste, bez wysięgników.

Projektuje się zastosowanie opraw oświetleniowych z sodowymi źródłami światła o mocy 100 W.

Przebudowa kolizji SN – przesła, które znajdują się nad przyszłą drogą należy dostosować do obostrzenia 20.

#### 4.4 Branża zieleni

Opracowanie zawiera projekt gospodarki istniejącą szatą roślinną obejmujący następujący zakres:

~~I. wycinka drzew i krzewów nie wymagająca zezwolenia (drzewa i krzewy owocowe oraz drzewa i krzewy, których wiek nie przekracza 10 lat) - 39 pni drzew i 119,3 m<sup>2</sup> krzewów i samosiejek~~

~~II. wycinka drzew i krzewów kolidujących z inwestycją po uzyskaniu zezwolenia na ich usunięcie – 1 drzewo oraz 325,60 m<sup>2</sup> krzewów i samosiejek~~

~~Łączny zakres wycinki obejmuje 40 pni drzew i 444,9 m<sup>2</sup> krzewów i samosiejek~~

W celu zrekompensowania strat w przyrodzie spowodowanych wycinką przewidziano nasadzenia 13 drzew oraz 647 sztuk krzewów.

**Uwaga!**

**Zakres wycinki drzew i krzewów zgodnie z załączoną aktualną inwentaryzacją drzew i krzewów.**

### 5 OBIEKTY PODLEGAJĄCE OCHRONIE KONSERWATORA ZABYTKÓW

Na terenie na którym będą prowadzone roboty budowlane nie znajdują się zabytki ujęte w wojewódzkiej ewidencji zabytków ani zabytki wpisane do rejestru. Mimo to :

zgodnie z art. 32 ustawy o ochronie zabytków i opiece nad zabytkami, z dnia 23 lipca 2003r. tj.: Wykonawca, który w trakcie prowadzenia robót budowlanych lub ziemnych, odkrył przedmiot, co do którego istnieje przypuszczenie, iż jest on zabytkiem, jest obowiązany:

1. wstrzymać wszelkie roboty mogące uszkodzić lub zniszczyć odkryty przedmiot
2. zabezpieczyć, przy użyciu dostępnych środków, ten przedmiot i miejsce jego odkrycia;
3. niezwłocznie zawiadomić o tym właściwego wojewódzkiego konserwatora zabytków, a jeśli nie jest to możliwe, właściwego wójta (burmistrza, prezydenta miasta).



## 6 SKRÓCONE WYPISY Z EWIDENCJI GRUNTÓW

GK.6621. 1398.2013

**STAROSTWO POWIATOWE**  
w Mrągowie  
11-700 Mrągowo, ul. Królewiecka 60 A  
-16-

Województwo : **WARMIŃSKO-MAZURSKIE**

Powiat : **MRĄGOWSKI**

Jednostka ewidencyjna : **MRĄGOWO-MIASTO**

Obręb : **10 10**

### Skrócony wypis ze skorowidza działek

z dnia:2013-07-16

Ip.	NrOb	Nr działki	Ark.	Księga wiecz	Ch	Udział	właściciel / władający	pow. [ha]
1	10	39/5	083	OL1M/00011711/8	WŁ	1/1	GMINA MIEJSKA MRĄGOWO KRÓLEWIECKA 60A; - MRĄGOWO;	0.6836
2	10	46/11	141	AN 2010.06.02 2138/2010  OL1M/00028979/6	WŁ	1/1	GMINA MIASTO MRĄGOWO KRÓLEWIECKA 60A; MIASTO MRĄGOWO;	1.2075
3	10	33/9	093	OL1M/00017460/5	WŁ	1/1	GMINA MIEJSKA MRĄGOWO KRÓLEWIECKA 60A; - MRĄGOWO;	2.7220
4	10	34/3	093	AN 2012.11.19 7869/2012  OL1M/00036341/4	WŁ	1/1	(małżeństwo) JACEK GÓRSKI Rodzice: ZYGMUNT, FATIMA OS. MAZURSKIE 39/39; MRĄGOWO;  JUSTYNA GÓRSKA Rodzice: KRZYSZTOF, KRYSZYNA OS. MAZURSKIE 39/39; MRĄGOWO;	0.2939
5	10	36/7	093	KW 5482	WŁ	1/4M3	(małżeństwo) STANISŁAW KRZYSZTOF LUKSA Rodzice: STEFAN, STANISŁAWA PIASKOWA 8C/15; MRĄGOWO;  GRAŻYNA LUKSA Rodzice: ALEKSANDER, ZOFIA PIASKOWA 8C/15; MRĄGOWO;	0.0695
					WŁ	1/4M2	(małżeństwo) ADAM BENEDYKT PABIAŃCZYK Rodzice: STANISŁAW, ELŻBIETA OS. MAZURSKIE 9/2; - MRĄGOWO;	
					WŁ	1/4M1	ELŻBIETA JOLANTA PABIAŃCZYK Rodzice: STANISŁAW, STANISŁAWA OS. MAZURSKIE 9/2; - MRĄGOWO;	
					WŁ	1/4M4	(małżeństwo) MIROSLAW SITAREK Rodzice: STANISŁAW, STANISŁAWA OS. MAZURSKIE 27/27; MRĄGOWO;  IWONA SITAREK Rodzice: ROMAN, KRYSZYNA OS. MAZURSKIE 27/27; MRĄGOWO;  (małżeństwo) SŁAWOMIR ROMAN SITAREK Rodzice: STANISŁAW, STANISŁAWA ŻOŁNIERSKA 3/11; MRĄGOWO;  BEATA BARBARA SITAREK	

Strona: 1



							Rodzice:BRONISŁAW,MARIANNA GOSPODARCZA 4M3 41-214 SOSNOWIEC; KOR:DLUGA 16/21-MRĄGOWO;	
6	10	37/3	093	KW 6316	WŁ	1/1	PARAFIA EWANGELICKO-AUGSBURSKA W MRĄGOWIE KOŚCIELNA 2; MRĄGOWO;	1.1796
7	10	36/5	093	AN 2007.10.05 8087/2007  KW 22197	WŁ	1/1	(małżeństwo) JAN BOREJKO Rodzice:FRANCISZEK,JADWIGA STARY GIELĄD 50; 11-731 SORKWITY;  ELŻBIETA KRYSZYNA BOREJKO Rodzice:HENRYK,GENOWEFA STARY GIELĄD 50; 11-731 SORKWITY;	0.0980
8	10	40/1	093	KW 6761	WŁ	1/1	GMINA MIEJSKA MRĄGOWO KRÓLEWIECKA 60A; - MRĄGOWO;	3.3211
9	10	43	093	OL1M/00011711/8	WŁ	1/1	GMINA MIEJSKA MRĄGOWO KRÓLEWIECKA 60A; - MRĄGOWO;	0.1137
10	10	44/9	093	KW 15302  ZAWIADOMIENIE 16.02.2005	WŁ	1/1	KRYSZYNA ŁAPĄĆ Rodzice:STEFAN,WŁADYSŁAWA PIASKOWA 7; MRĄGOWO;	1.5433
11	10	44/19	093	AN 2010.09.27 6718/2010  OL1M/00034953/3	WŁ	1/1	(małżeństwo) WIESŁAW KOZŁOWSKI Rodzice:GINTER,ZOFIA OS.PARKOWE 11/65; MRĄGOWO;  MAGDALENA KOZŁOWSKA Rodzice:MIECZYŚLAW,WIESŁAWA OS.PARKOWE 11/65; MRĄGOWO;	0.1371
12	10	44/20	093	OL1M/00021444/8	WŁ	1/1	STANISŁAWA SZMIGIEL Rodzice:ANTONI,JÓZEFA H.SIENKIEWICZA 12; MRĄGOWO; KOR:LEŚNA DROGA 6;	1.0297
13	10	44/11	093	KW 21443	WŁ	1/1	GMINA MIEJSKA MRĄGOWO KRÓLEWIECKA 60A; - MRĄGOWO;	3.6024
14	10	44/12	093	DECYZJA IG.II- 7045-1301-007/07 OL1M/00036338/0	WŁ	1/1	SKARB PAŃSTWA	0.0056
15	10	44/13	093	KW 9911	WŁ	1/1	SPÓŁDZIELNIA MLECZARSKA "MLEKPOL" W GRAJEWIE ELEWATORSKA 13; 19-203 GRAJEWO;	0.0735
16	10	44/15	093	DECYZJA IG.II- 7045-1301-007/07 OL1M/00036338/0	WŁ	1/1	SKARB PAŃSTWA	0.7283
17	10	55/9	093	DECYZJA IG.II- 7045-1301-007/07	WŁ	1/1	SKARB PAŃSTWA	0.0561

Strona: 2



				OL1M/00036338/0				
18	10	56/7	093	DECYZJA IG.II- 7045-1301-007/07 OL1M/00036338/0	WŁ	1/1	SKARB PAŃSTWA	0.0766
19	10	56/16	093	DECYZJA IG.II- 7045-1301-007/07 OL1M/00036338/0	WŁ	1/1	SKARB PAŃSTWA	0.0221
20	10	55/10	093	OL1M/00011711/8	WŁ	1/1	GMINA MIEJSKA MRĄGOWO KRÓLEWIECKA 60A; - MRĄGOWO;	0.0286
21	10	56/17	093	OL1M/00011711/8	WŁ	1/1	GMINA MIEJSKA MRĄGOWO KRÓLEWIECKA 60A; - MRĄGOWO;	0.0820
22	10	44/16	093	KW 7416	WŁ	1/1	GMINA MIEJSKA MRĄGOWO KRÓLEWIECKA 60A; - MRĄGOWO;	0.6244
23	10	44/7	141	KW 7416	WŁ	1/1	GMINA MIEJSKA MRĄGOWO KRÓLEWIECKA 60A; - MRĄGOWO;	0.5714
24	10	49/11	141	OL1M/00011711/8	WŁ	1/1	GMINA MIEJSKA MRĄGOWO KRÓLEWIECKA 60A; - MRĄGOWO;	1.1855
25	10	49/20	141	KW 9191	WŁ	1/1	GMINA MIEJSKA MRĄGOWO KRÓLEWIECKA 60A; - MRĄGOWO;	0.3465
26	10	52/3	141	OL1M/00007215/0	WŁ	1/1	GMINA MIEJSKA MRĄGOWO KRÓLEWIECKA 60A; - MRĄGOWO;	0.0117
27	10	58/69	141	OL1M/00011711/8	WŁ	1/1	GMINA MIEJSKA MRĄGOWO KRÓLEWIECKA 60A; - MRĄGOWO;	0.7509

Sporządził: Iwona Romanowska

*Sup. Iwona Romanowska*  
**INSPEKTOR**  
w Wydziale Geodezji i Katastru  
Katastru i Gospodarki Nieruchomościami







## **7 DECYZJE, UZGODNIENIA, OPINIE**

## **8 CZEŚĆ GRAFICZNA**

### **8.1 Rysunek nr 1.1: Plan orientacyjny**

### **8.2 Rysunek nr 2.1: Plan Zagospodarowania Terenu - skala 1:500**



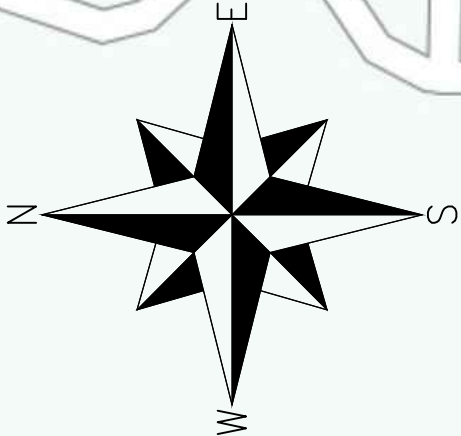

# Nowo Olsztyn

## BIURO PROJEKTÓW

Spółka z o.o.

Stadium	PROJEKT ZAGOSPODAROWANIA TERENU	Nr zlec.	
Treść	Plan orientacyjny	Nr rys.	1.1
Obiekt	Droga łącząca ul. Górny Sołtyśką Obwodnicą miasta Mrągowo – Etap II	Skala	–
Projektant br. drogowa	mgr inż. Mariusz Raszkievicz	Data	09.2013
Opracował	Małgorzata Raszkievicz	Podpis	
Sprawdzający br. drogowa	mgr inż. Piotr Mazurowski	Podpis	



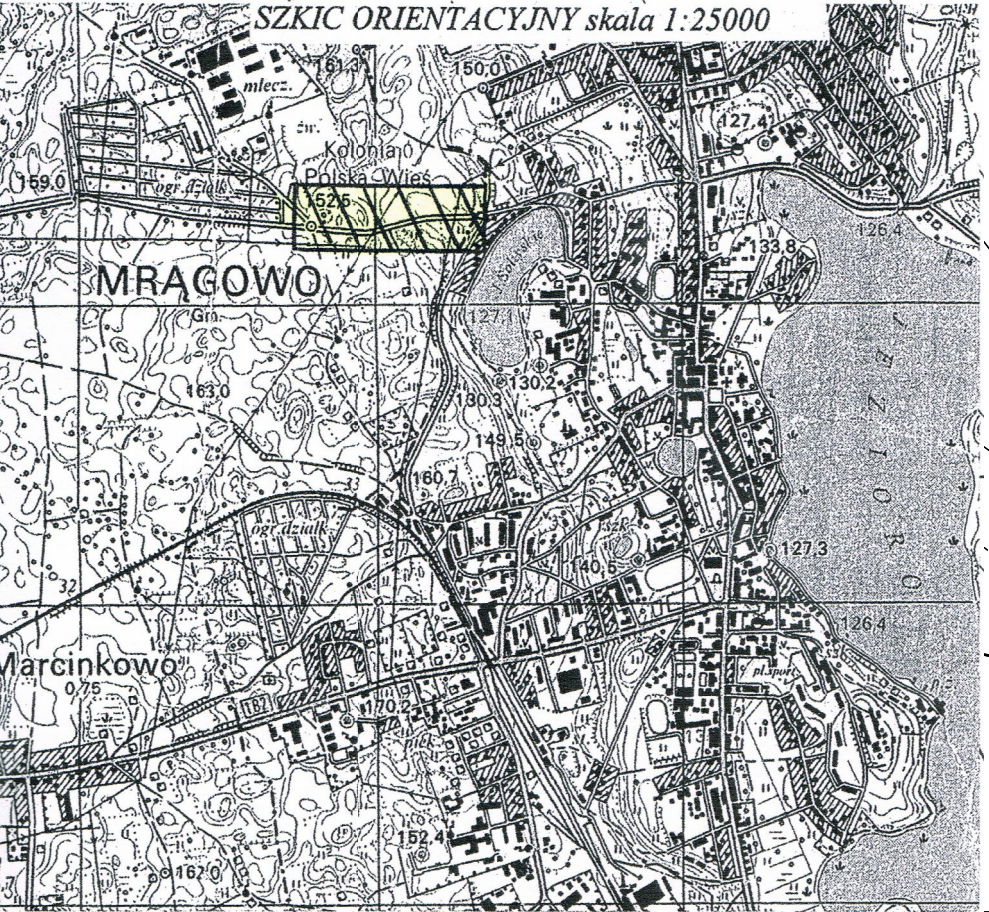
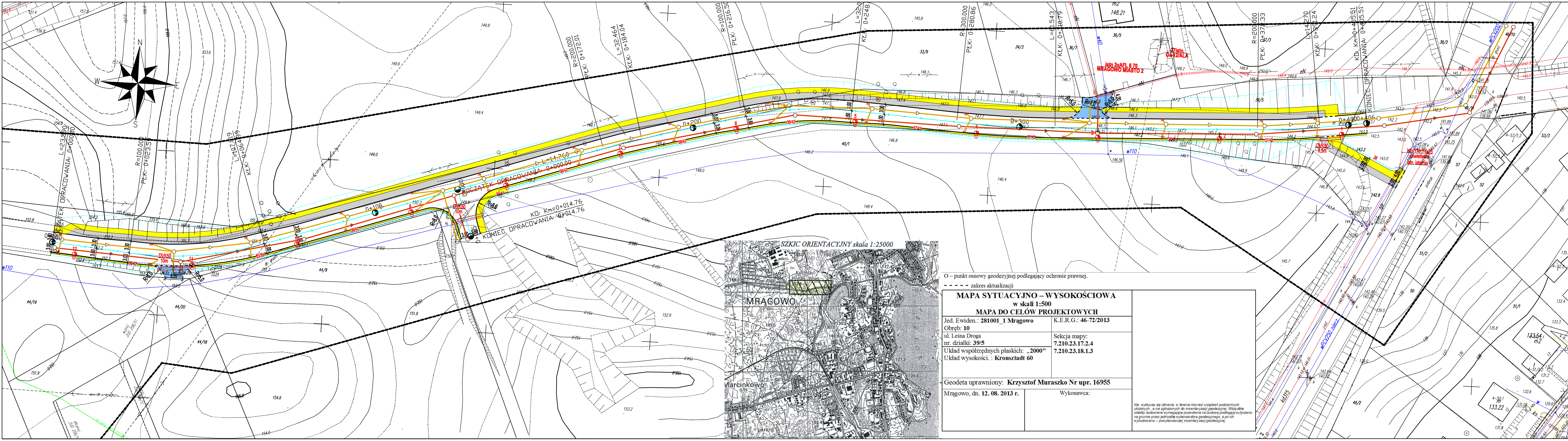

O – punkt osnowy geodezyjnej podlegający ochronie prawnej.  
- - - - - zakres aktualizacji

MAPA SYTUACYJNO – WYSOKOŚCIOWA	
w skali 1:500	
MAPA DO CELÓW PROJEKTOWYCH	
Jed. Eviden.: 281001_1 Mrągowo	K.E.R.G.: 46-72/2013
Obręb: 10	
ul. Leśna Droga	Sekcja mapy:
nr. działki: 39/5	7.210.23.17.2.4
Układ współrzędnych płaskich: „2000”	7.210.23.18.1.3
Układ wysokości: : Kronsztadt 60	
Geodeta uprawniony: Krzysztof Muraszko Nr upr. 16955	
Mrągowo, dn. 12. 08. 2013 r.	Wykonawca:
Nie wyklucza się istnienia w terenie również urządzeń podziemnych, ulotnych, a nie zgłoszonych do inwentaryzacji geodezyjnej. Wszelkie obiekty budowlane wymagające pozwolenia na budowę podlegają wytyczeniu na gruncie przez jednostkę wykonawstwa geodezyjnego, a po ich wytyczeniu – powiolenawca inwentaryzacji geodezyjnej.	

- LEGENDA**
- krawężnik betonowy 15x30 cm wystający 12 cm
  - krawężnik betonowy 15x22 cm wtopiony
  - obrzeże betonowe 8x30 cm
  - chodnik/opaska z betonowej kostki brukowej
  - ścieżka rowerowa z betonowej kostki brukowej
  - nawierzchnia zjazdów z betonowej kostki brukowej
  - nawierzchnia z KŁSM
  - projektowane skarpy
  - projektowane elementy oporowe
  - projektowany kanał-sanitarny
  - projektowany kanał deszczowy
  - projektowany wodociąg
  - projektowany hydrant
  - rura osłonowa na wodociągu
  - projektowany słup linii napowietrznej
  - przebudowywane przęsło linii napowietrznej
  - projektowany kabel nn
  - projektowana latarnia
  - rura osłonowa na linii elektroenergetycznej
  - ist. napowietrzna sieć elektroenergetyczna do demontarzu
  - ist. kablowa sieć elektroenergetyczna do demontarzu
  - istn. wodociąg do likwidacji
  - istn. sieć kanalizacyjna do likwidacji
  - zakres aktualizacji mapy
  - istn. wodociąg
  - istn. sieć kanalizacyjna
  - istn. sieć gazowa
  - istn. sieć teletechniczna
  - istn. kablowa sieć elektr.
  - istn. sieć ciepłownicza
  - drzewa do wycinki

STADIUM PROJEKTU		Nr zlec.	
Treść	PROJEKT BUDOWLANY	Nr rys.	2.1
Obiekt	PROJEKT ZAGOSPODAROWANIA TERENU	Skala	1:500
	Obwodnicą miasta Mrągowo – Etap II	Data	09.2013
Projektant br. drogowy	mgr inż. Mariusz Roszkiewicz	WAM/0129/P000/10	Podpis
Projektant br. sanitarna	mgr inż. Anna Grodkiewicz	art.13 ust.1 pkt 1, art.14 ust.1 pkt 4	Podpis
Projektant br. elektroen.	mgr inż. Andrzej Szczepkowski	WAM/0118/P005/08	Podpis
Sprawdzający br. drogowy	mgr inż. Piotr Mazurowski	56/90/OL	Podpis
Sprawdzający br. sanitarna	mgr inż. Artur Grodkiewicz	P000/0078/P000/08	Podpis
Sprawdzający br. elektroen.	mgr inż. Zbigniew Duchliński	art.13 ust.1 pkt 1, art.14 ust.1 pkt 4	Podpis